Bulletin d'adhésion 2027

☐ nouvelle adhésion ☐ renouvellement

Civilité : ☐ Monsieur ☐ Madame
Prénom :.....
Nom :.....
Adresse :.....
.....
Code postal :.....
Ville :.....
Pays :.....
Téléphone :.....
Courriel :.....
Profession (facultatif) :.....

Catégorie	Adhésion	*BMP* papier (facultatif)
Générale	48 €	16 €
Jeune (-26 ans)	10 €	
Demandeur d'emploi	10 €	
Habitant d'Illiers-Combray	12 €	
Bienfaiteur	96 €	
Collectivités	40 € (*BMP* papier inclus)	
Mécène	300 € et plus (*BMP* papier inclus)	
Grand mécène	750 € et plus (*BMP* papier inclus)	

Toute adhésion donne lieu à une attestation fiscale.
Paiement : ☐ Espèces ☐ Virement ☐ Chèque
carte bancaire :
https://www.amisdeproust.fr/adherer

Les virements à : Crédit Agricole Illiers-Combray
IBAN : FR76 1440 6001 1801 3135 3300 089
BIC : AGRIFRPP844

Les chèques sont à adresser à :
SAMP – 4 place Lemoine – BP 20025
28120 Illiers-Combray

Bulletin d'adhésion à envoyer à la SAMP à cette adresse, ou bien par courriel à secretariat@amisdeproust.fr.



1947 — 2027
80 ANS

SOCIÉTÉ DES AMIS DE
MARCEL PROUST
ET DES AMIS DE COMBRAY

4 place Lemoine
BP 20025
28120 Illiers-Combray
02 37 24 30 97 - contact@amisdeproust.fr
www.amisdeproust.fr

Société des Amis de Marcel Proust
et des Amis de Combray

BULLETIN D'ADHÉSION 2027

REJOIGNEZ L'ASSOCIATION !

Créée en 1947, la Société des Amis de Marcel Proust et des Amis de Combray a pour but de réunir les lecteurs de Proust et de promouvoir son œuvre.

Les avantages attachés à l'adhésion sont multiples :

• être tenu au courant de l'actualité proustienne, par des lettres d'informations adressées environ deux fois par mois ;

• soutenir un musée associatif reconnu « musée de France », permettre son ouverture au public et l'enrichissement de ses collections ;

• participer aux visites d'expositions et aux conférences organisées par l'Association ;

• faire la connaissance de personnes partageant le goût de la littérature ;

• recevoir chaque année le *Bulletin Marcel Proust*, revue de référence publiée depuis 1950.

L'association étant reconnue d'utilité publique, les deux tiers des cotisations et donations sont déductibles de l'impôt sur le revenu.

Vous résidez en Belgique, en Espagne ou aux États-Unis ? Vos dons peuvent ouvrir droit à un avantage fiscal dans votre pays : précisions ci-dessous.

ADHÉREZ EN LIGNE

amisdeproust.fr/adherer

VISITES D'EXPOSITIONS, SPECTACLES, ÉVÉNEMENTS, CONFÉRENCES

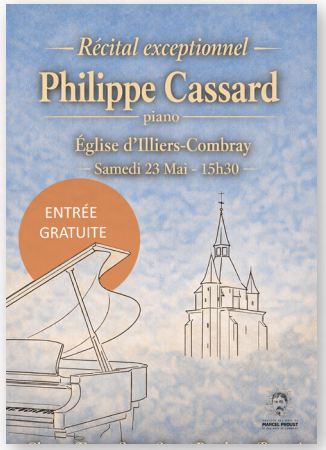





Laurent Mauvignier et Jérôme Bastianelli à la Maison de tante Léonie



« En réalité, chaque lecteur est, quand il lit, le propre lecteur de soi-même. »

Marcel Proust, *Le Temps retrouvé*

ACQUISITIONS & DONS



Jacques-Émile Blanche, *Portraits de Pierre Louÿs et Henri de Régnier*, 1893. Donation.

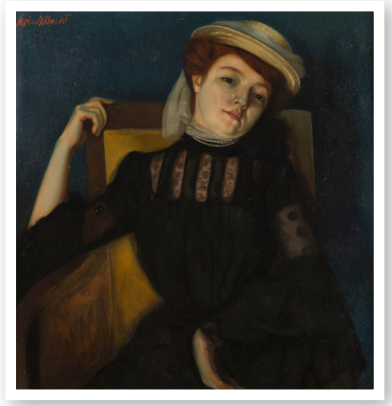

Lucien Daudet
Femme assise dans un fauteuil
Acquise par préemption

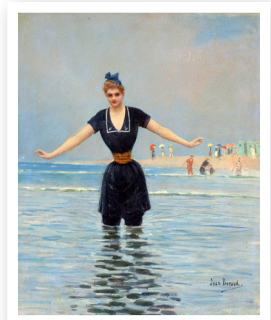

Jean Béraud, *La Baigneuse*

PARUTIONS

